

COMUNE DI IMOLA  
(Città Metropolitana di Bologna)

**PIANO URBANISTICO ATTUATIVO  
AMBITO ASP\_AN2.9: VIA LASIE**

Progettisti: Arch. Claudio Remondini  
Comitente: ZINIELIO

Arch. Francesco Remondini  
VIA I Maggio N° 47 - IMOLA  
TEL. 0542/24365

**1. ELABORATI STATO DI FATTO**  
1.a - Estratto strumenti urbanistici sovraordinati  
1.b - Estratto strumenti di pianificazione comunale  
1.c - Estratto di mappa catastale  
1.d - Planimetria rilievo dello stato di fatto  
1.e - Sezioni e profili di rilievo dello stato di fatto  
1.f - Documentazione fotografica

**2. ELABORATI DI PROGETTO**  
2.a - Planimetria di progetto planivolumetrico  
2.b - Sezioni e profili  
2.c - Sezioni stralci  
2.d - Tipologie edilizie, destinazioni d'uso e altezze  
2.e - progetto di massima rete servizi a rete  
2.e.1 - progetto di massima rete fognaria  
2.e.2 - progetto di massima reti acqua e gas  
2.e.3 - progetto di massima reti elettriche  
2.e.4 - progetto di massima reti illuminazione pubblica  
2.e.5 - progetto di massima rete telefonica  
2.f - Norme Tecniche di Attuazione (NTA)  
3. RELAZIONE ILLUSTRATIVA  
4. SCHEMA DI CONVENZIONE URBANISTICA  
5. COMPLETO METRICO ESTIMATIVO DELLE OPERE DI URBANIZZAZIONE  
6. RELAZIONE VALSAT  
7. RELAZIONE PREVISIONALE CLIMA ACUSTICO  
8. RELAZIONE GEOLOGICA GEOTECNICA

**P.U.A. Asp AN2.9 - Via Lasie** liv. n.  
oggetto della livello: **2.d**  
Tipologie edilizie, destinazioni d'uso e altezze  
data: 19/11/2019 scala: 1:200

rev.	data:	oggetto:	elaborato:	verificato:	approvato:
1	19/11/2019	prima emissione	M. Remondini	F. Remondini	-
2					-
3					-
4					-
5					-
6					-

**Remondini architetti**  
via Fanin, 27/C - 40026 Imola (BO) - tel. 0542 44333

PDC	prog. nr 681 - 17_PUA_ASP_AN2.9 REV07	prat. nr	681
	profilo stampa nr	plan. nr	104

## TIPOLOGIA "T1"



## TIPOLOGIA "T2"

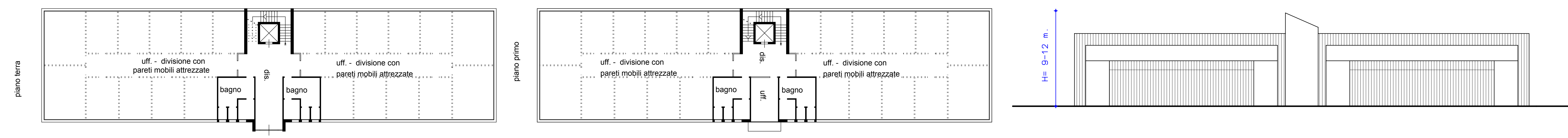

## TIPOLOGIA "T3"

