

COMUNE DI IMOLA (PROVINCIA DI BOLOGNA)

**RICHIESTA DI APPROVAZIONE PUA
AMBITO ASP_AN2.4 v. Molino Rosso**

TAVOLA: STATO DI FATTO:

Rilievo: Piano quotato, sezioni terreno, documentazione fotografica

TECNICO: ARCH. NANNI CLAUDIO
Vicolo Olivo, 2 - 40026 Imola (BO) -

COMMITTENTI: G4 INVESTMENTI S.R.L.
leg rapp. Galantini Giorgio

G4 INVESTMENT s.r.l.
Via Nuova C.C. no. 57/B - 47900 RIMINI
P. IVA no C.F. 01679191203

RISERVATO ALL'UFFICIO TECNICO:



Varie



Sul presente elaborato gravano i diritti dell'autore, ogni riproduzione, anche parziale, o cessione a terzi, senza espressa autorizzazione, è perseguibile a termini di legge (art. c.c. 2576)

COMUNE DI IMOLA
(PROVINCIA DI BOLOGNA)

RICHIESTA DI APPROVAZIONE PUA
AMBITO ASP_AN2.4 v. Molino Rosso

TAVOLA: STATO DI FATTO

TECNICO: ARCH. NANNI CLAUDIO
Vicolo Olivo, 2 - 40026 Imola (BO) -

COMMITTENTI: G4 INVESTIMENTI S.R.L.
leg rapp. Galantini Giorgio

RISERVATO ALL'UFFICIO TECNICO:

Varie

Sul presente elaborato gravano i diritti dell'autore, ogni riproduzione, anche parziale, o cessione a terzi, senza espressa autorizzazione, è perseguibile a termini di legge (art. c.c. 2576)

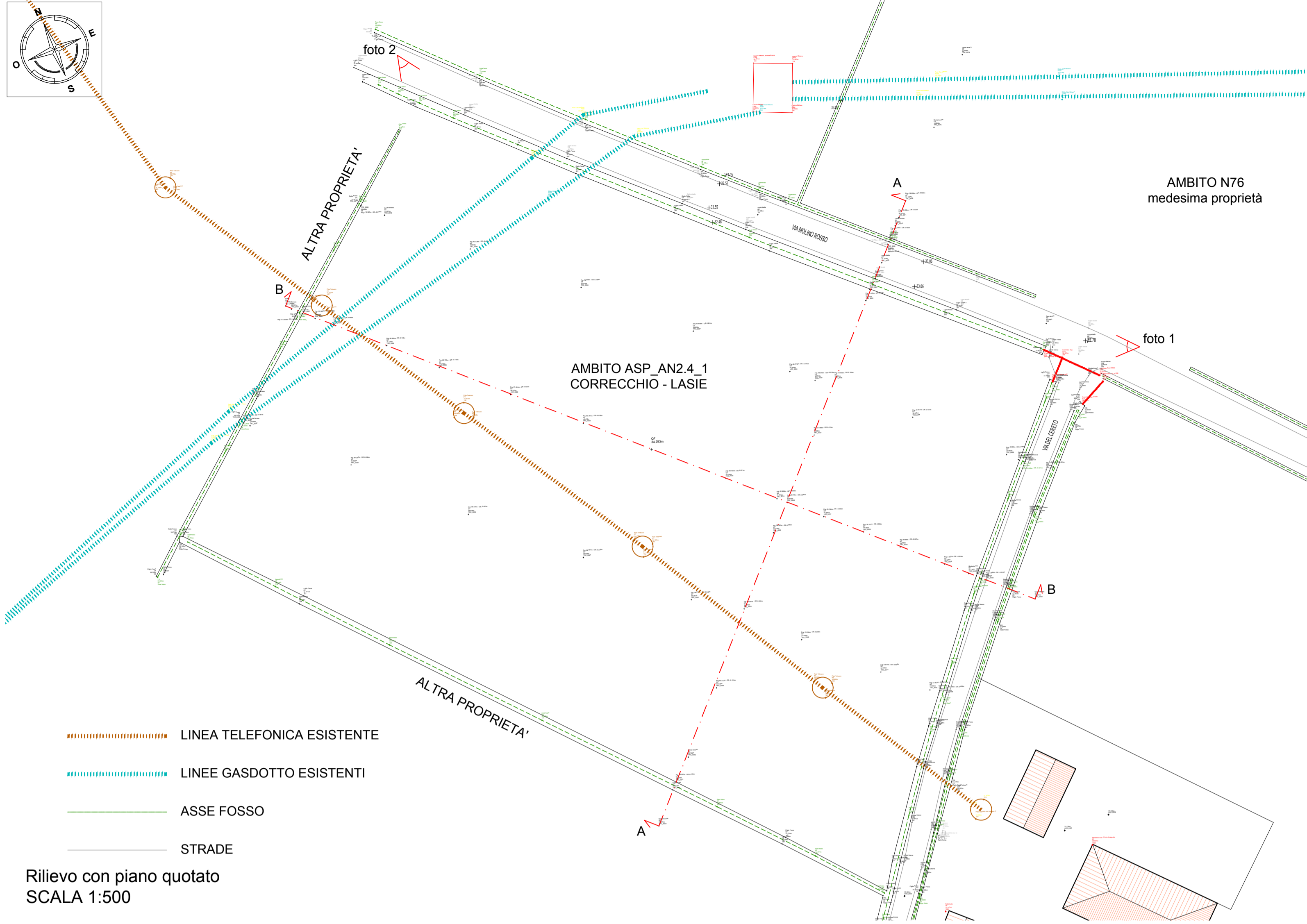

Rilievo con piano quotato
SCALA 1:500

- LINEA TELEFONICA ESISTENTE
- LINEE GASDOTTO ESISTENTI
- ASSE FOSSO
- STRADE



Foto 1



Foto 2



Foto 3 -
posizionamento caposaldo R45
individuato sul cavalcavia Via Correcchiello

Relazione fotografica



SEZIONE AA
SCALA 1:200

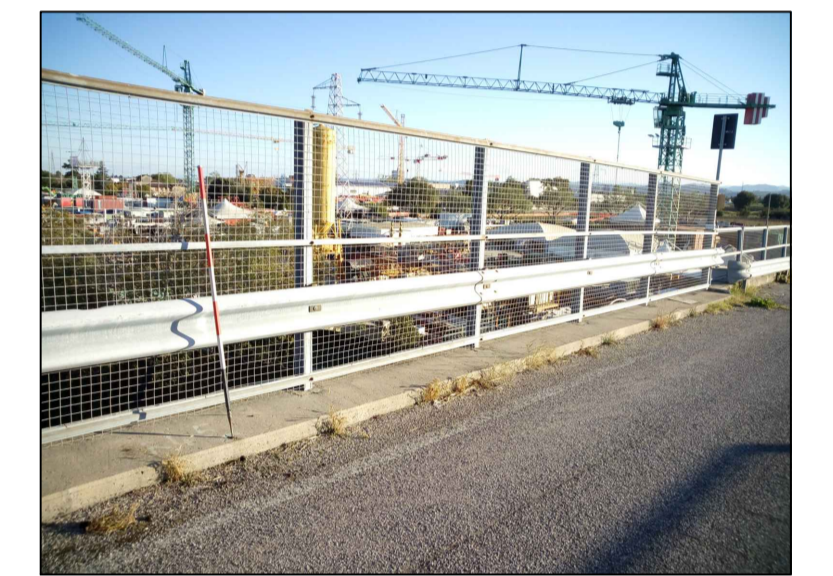
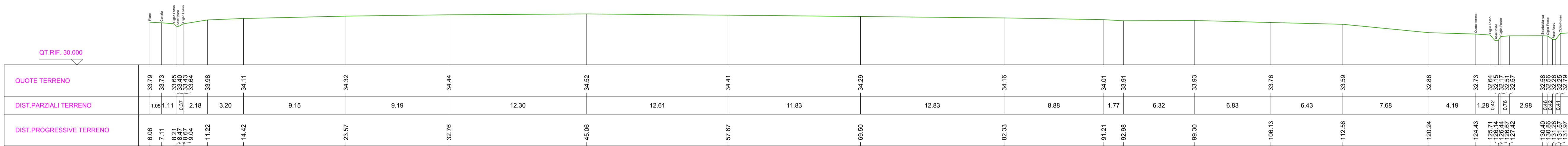
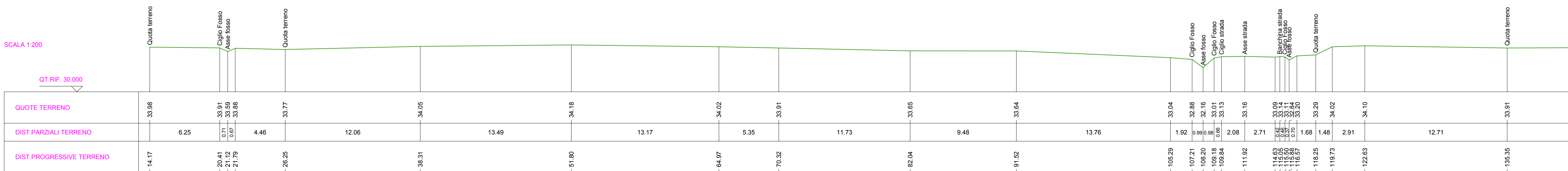

SEZIONE BB
SCALA 1:200