

COMUNE DI IMOLA

Elaborato grafico allegato alla Richiesta di Permesso di costruire quale procedimento unico ai sensi dell'art.53 della L.R.24/2017 da eseguirsi in Imola, Via Emilia per ampliamento distributore carburanti Conad

Foglio 139 Mapp.379- 373 parte

Tavola 2/2:
-Piante, prospetti e sezioni di progetto
-Tavola interventi

PROPRIETA'
Carducci S.R.L.
Via Emilia Ponente n.5/C
40026 Imola (BO)

PROGETTAZIONE
LANDI
STUDIO LANDI ARCHITETTI
Arch. Luigi Landi

Via Emilia 42
40026 Imola (BO)

REDAZIONE: SETTEMBRE 2021
AGGIORNAMENTI:
FILE: .dwg

ZONA OGGETTO DI INTERVENTO

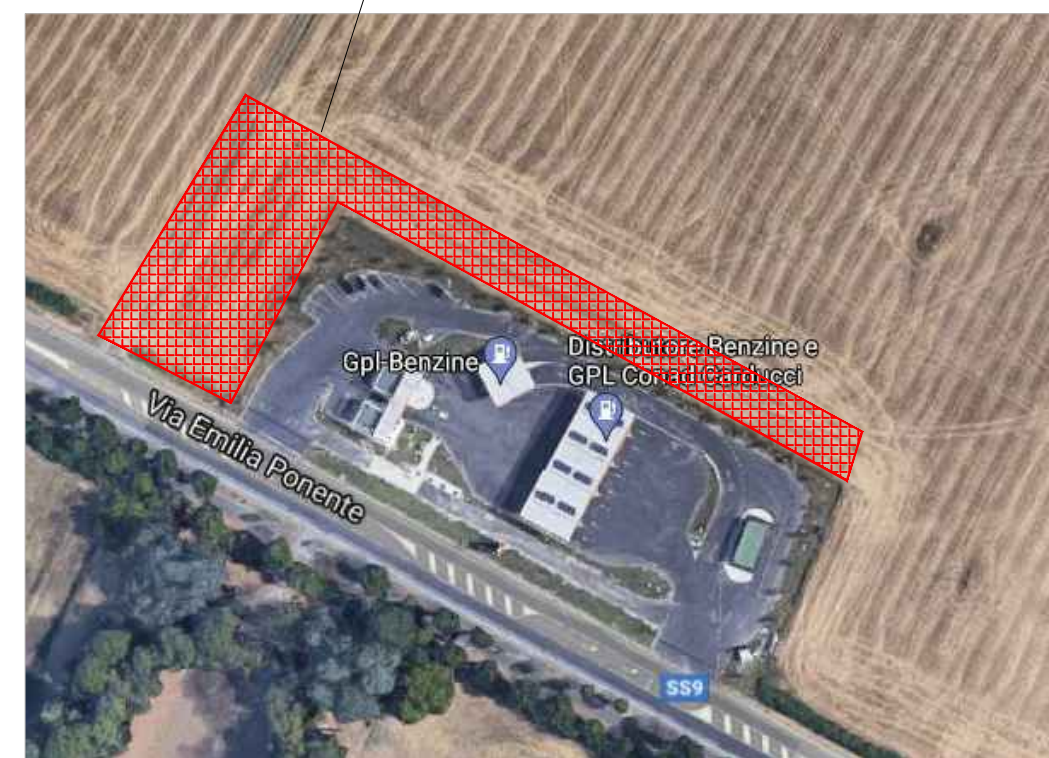

INQUADRAMENTO SATELLITE

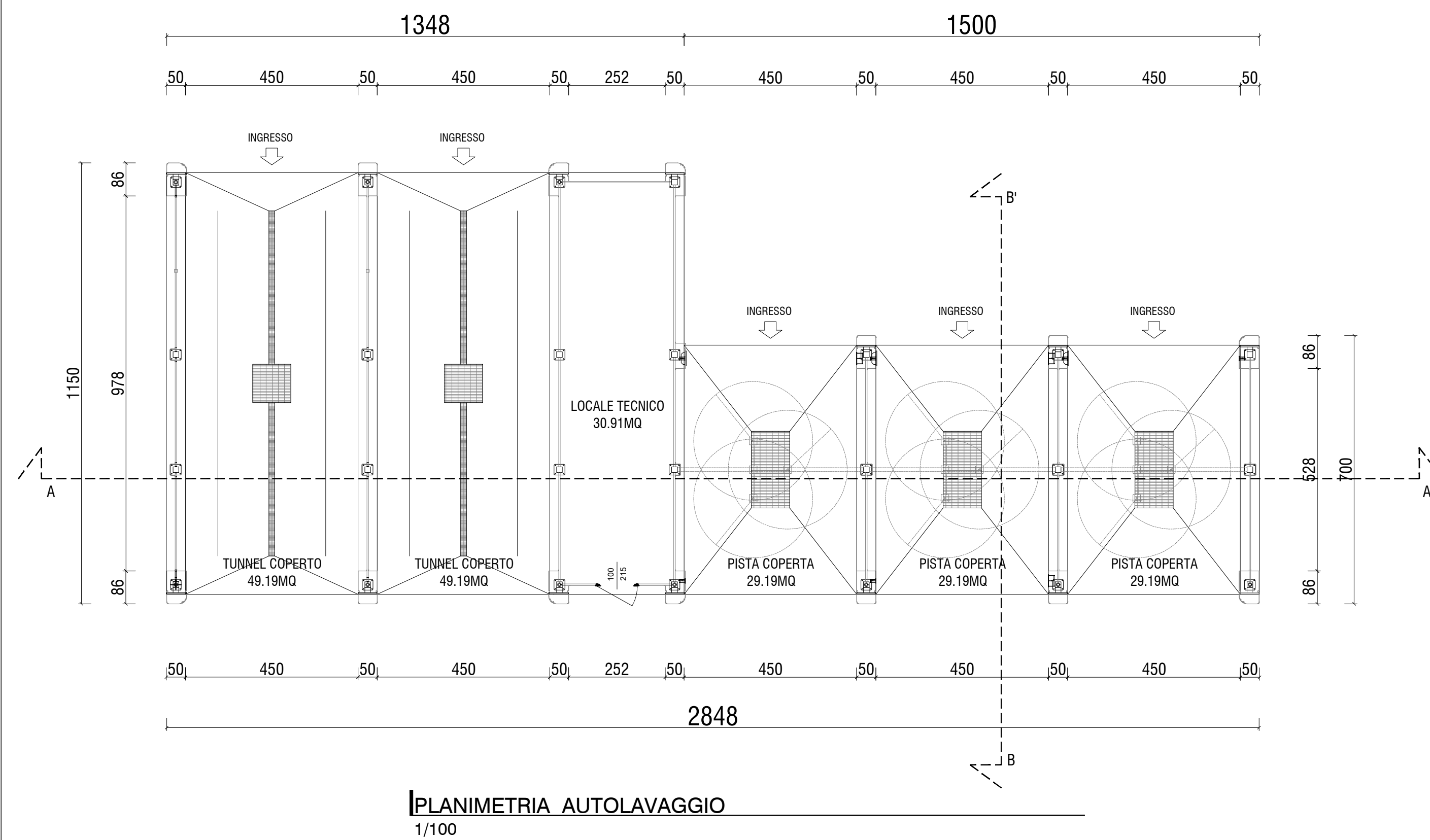

PLANIMETRIA AUTOLAVAGGIO
1/100

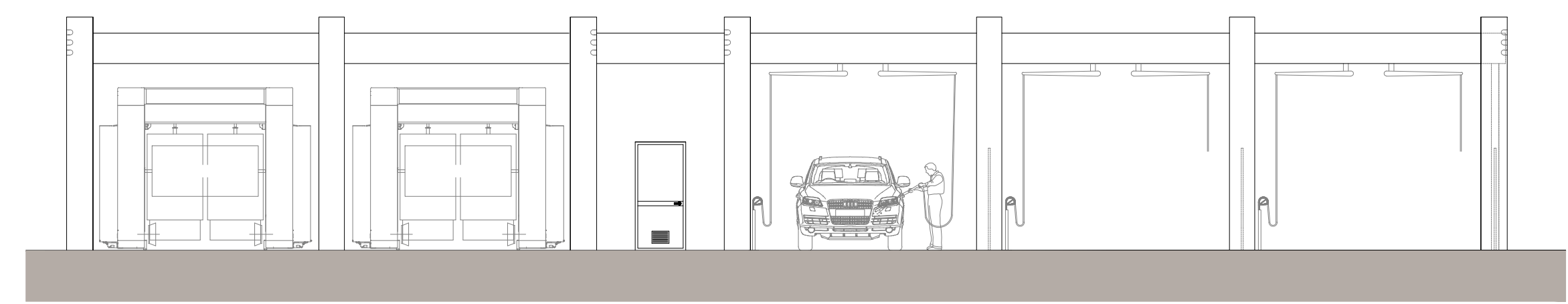

PROSPETTO SUD (LATO INGRESSO)
1/100

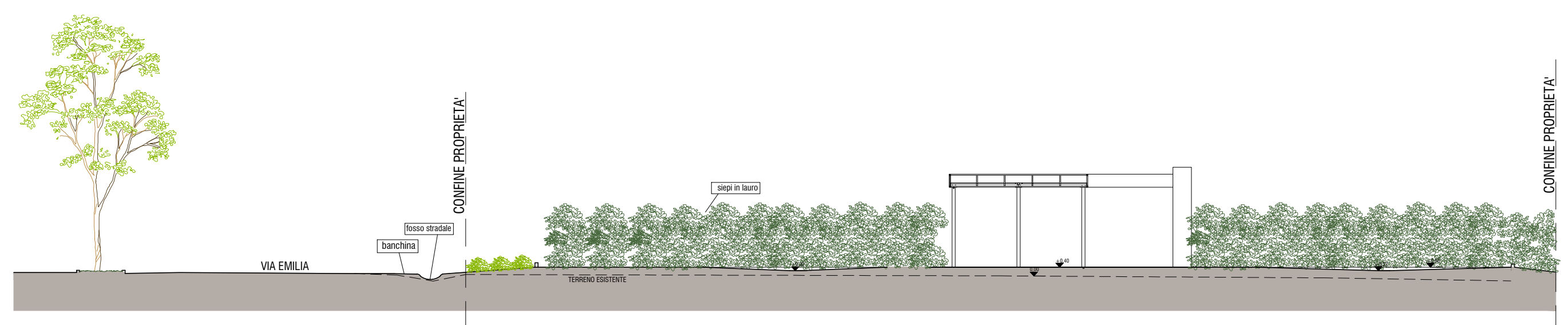

SEZIONE TRASVERSALE
1/200

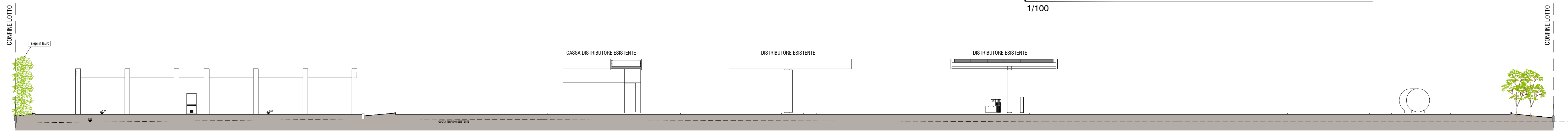

PROSPETTO SUD - VIA EMILIA
1/200

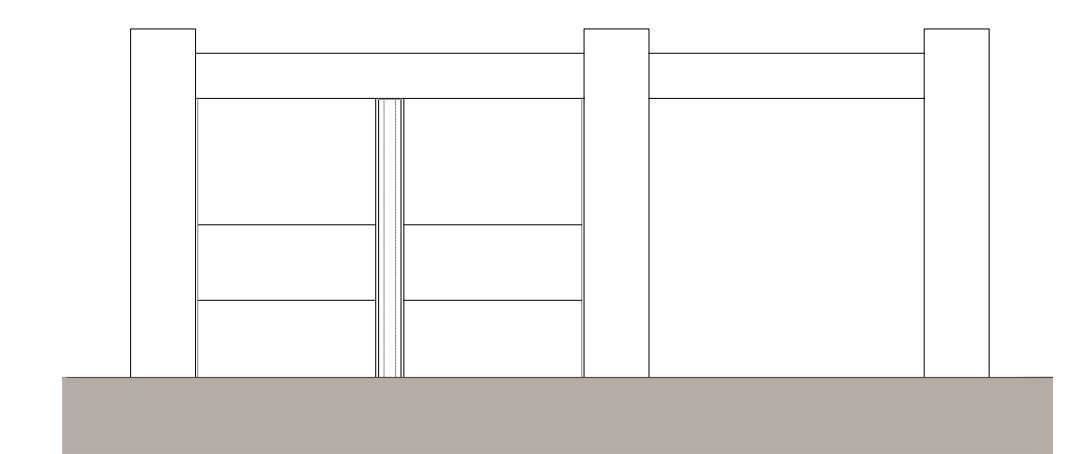

PROSPETTO EST (LATO PISTA)
1/100

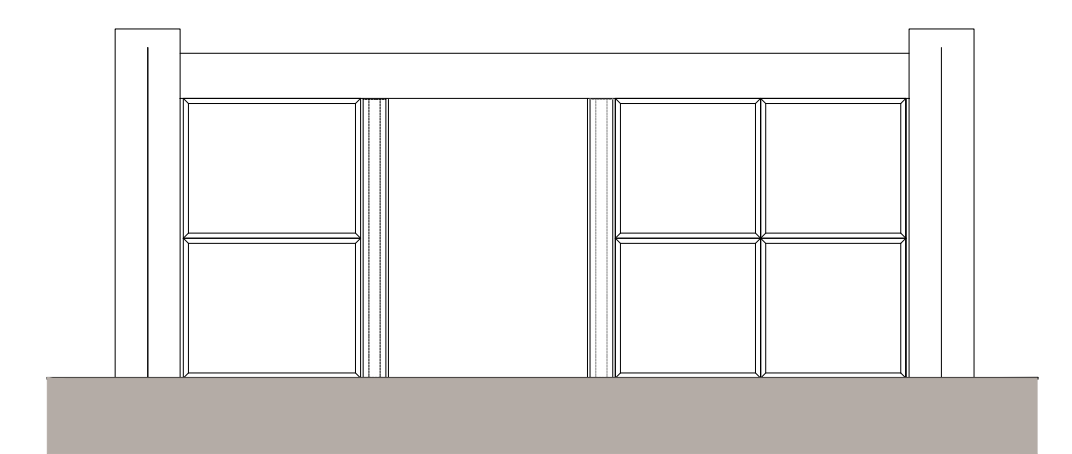

PROSPETTO OVEST (LATO TUNNEL)
1/100

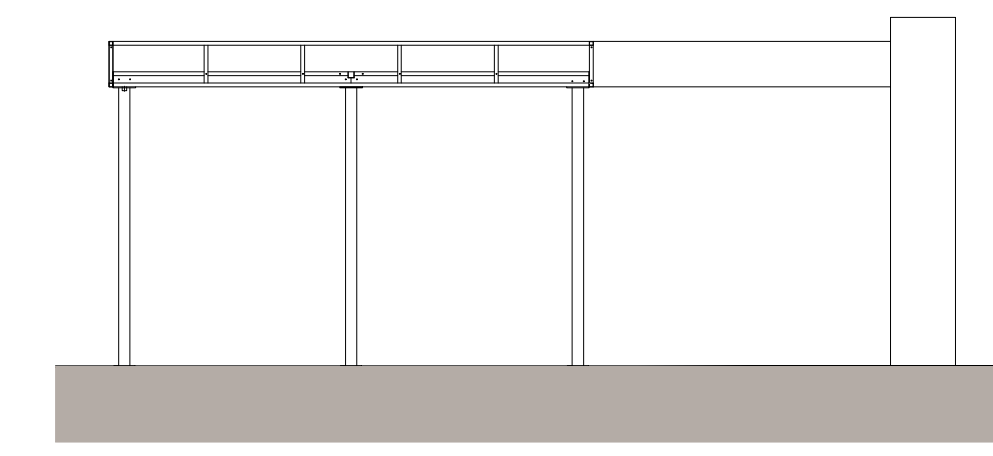

SEZIONE B-B'
1/100

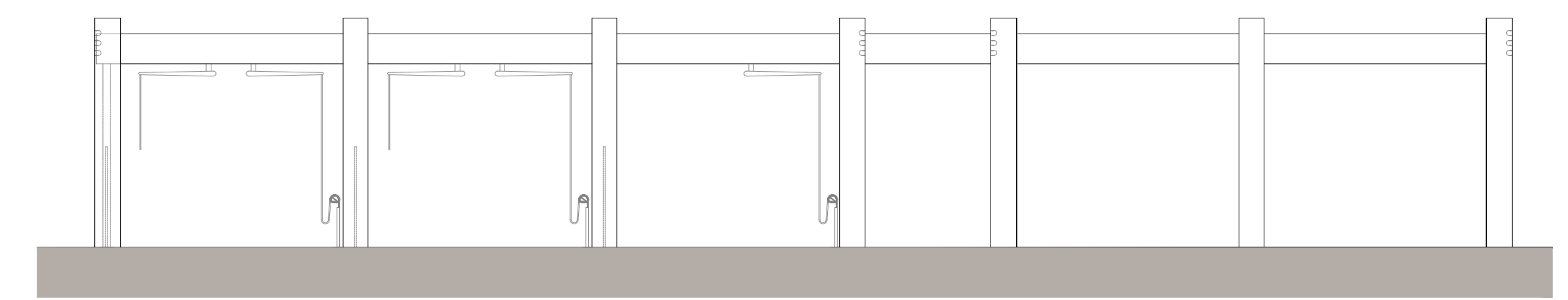

PROSPETTO NORD (RETRO)
1/100

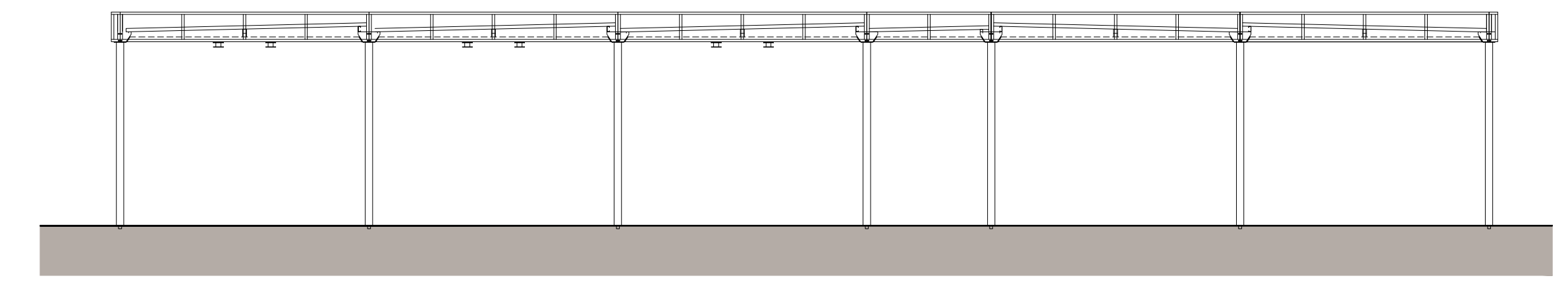

SEZIONE A-A'
1/100